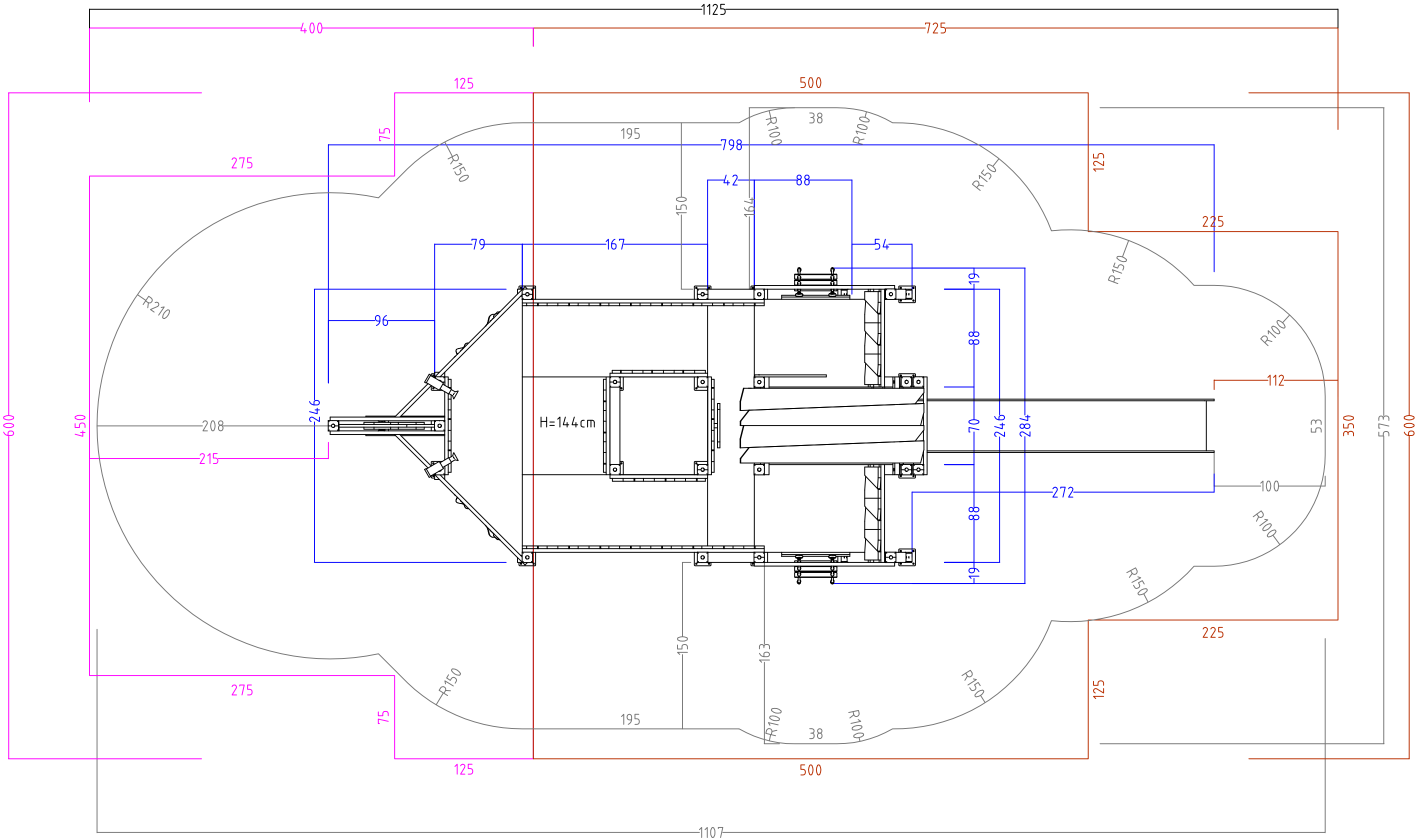

area sicurezza e antitrauma sfuso 47.60 mq

area gomma antitrauma (spess.65mm) 19.87 mq

area gomma antitrauma (spess.45mm) 37.87 mq

registrazioni modifiche				scala 1:
n°	data	pos	descrizione	firma
01	30.01.14		modifica dimensionale	

Le misure del disegno sono espresse in cm

Tolleranze generali applicate:
* Sezione/diametro legname impregnato ± 0.5 (cm)
* Lunghezza legname impregnato ±1% (lungh. totale)
* Lavorazioni legname impregnato ±0.2 (cm)
* Componenti in metallo ±1 (mm)
* Componenti in materiali plastici ±1.5 (mm)

HOLZHOF

denom: pianta sicurezza

n.dis: 4602 | n.cod: xrn300

luogo: Mezzolombardo | data: 11.07.12

esecuzione/verifica/approvazione firma: